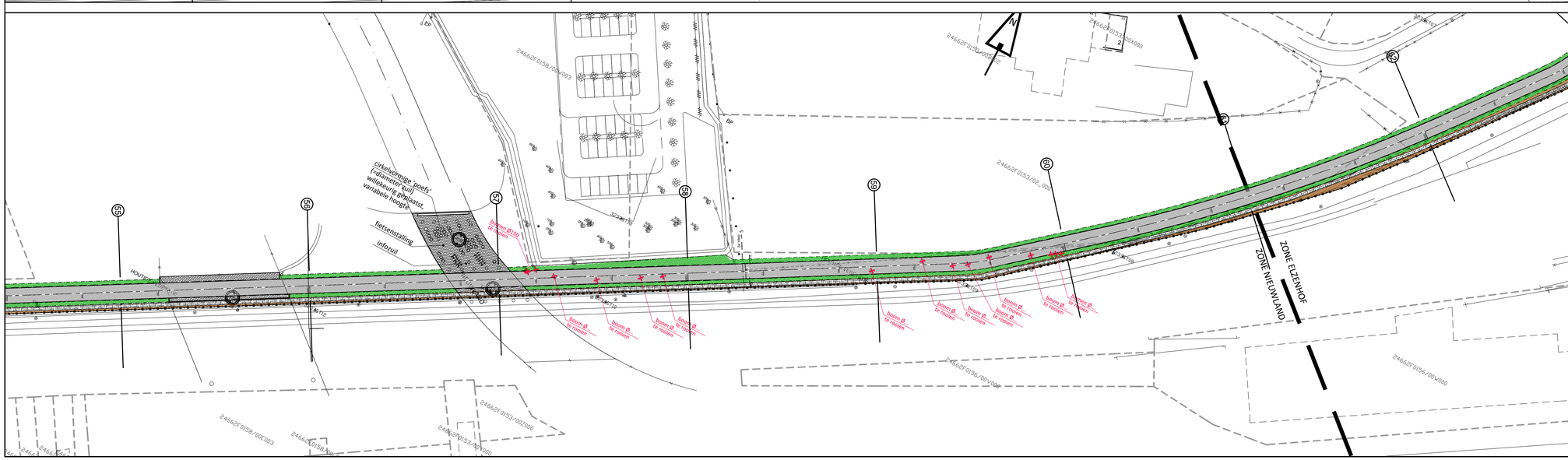

GROEP INFRABO — BUREAU VOOR BOUW & INFRASTRUCTUUR

GROEP INFRABO NV
www.infrabo.be
info@infrabo.be

LANGSTRAAT 65
2260 WESTERLO
tel. +32 (0)14 58 50 05

GEBR. VANDEVELDESTRAAT 68
9000 GENT
tel. +32 (0)14 58 50 05

PROVINCIE	VLAAMS-BRABANT
STAD	AARSCHOT
OPDRACHT	FIETSSNELWEG AARSCHOT - LEUVEN .
LIGGING	Baan op Rotselaar, Turfputten, Nieuwland
KADASTER	3200 Aarschot 6de afdeling - sectie A en 2de afdeling - sectie E, F
ONTWERPER	GROEP INFRABO NV
BOUWHEER	Stadsbestuur Aarschot Ten Drossaarde 1 3200 Aarschot tel. +32 (0) 800 20 765 e-mail : info@aarschot.be

GRONDPLAN
zone Nieuwland
kadastrale grenzen, dwpnrs.
wegeniswerken

DOSSIERNUMMER OPDRACHTGEVER	.	FASE	DEFINITIEF ONTWERP
DATUM	24-02-2020	SCHAAL	1/500
TEKENAAR : GNe PROJECTVERANTW. : NB	OPP. : 1.00 m²	REVISIE : 1	28-02-2020
PROJECTNUMMER 16061A		PLAN NR.	3.4-8